

FICHA DE DADOS DO PRODUTO

Sika AnchorFix[®]-2+

Resina de ancoragem para cargas médias a elevadas

DESCRIÇÃO DO PRODUTO

Adesivo de ancoragem bicomponente, à base de epóxi-acrilato, isento de solventes e estireno, para condições climáticas normais/moderadas.

UTILIZAÇÕES

Sika AnchorFix[®]-2+ may only be used by experienced professionals.

Como adesivo de ancoragem de cura rápida para todos os tipos de:

- Armaduras de aço em obras novas ou trabalhos de reforço.
- Varões roscados.
- Parafusos e sistemas de fixação especiais.
- Betão (fissurado e não-fissurado).
- Alvenaria maciça.
- Metal
- Pedra natural resistente*
- Rocha sólida*

* Estes substratos podem variar consideravelmente, particularmente em relação à resistência, composição e porosidade. Portanto, para cada aplicação de Sika AnchorFix[®]-2+ deve ser realizado, previamente, um teste numa área de amostragem. Verificar em particular a resistência de aderência, manchas superficiais e descoloração.

CARACTERÍSTICAS / VANTAGENS

- Cura rápida.
- Aplicável com pistolas de mastique convencionais.
- Elevada capacidade de carga.
- ETA segundo ETAG 001 para ancoragem em betão.
- ETA segundo ETAG 001 para ancoragens metálicas.
- Adequado para betão fissurado.
- Certificado para contato com água potável.
- Atestado LEED disponível.
- Não escorre, mesmo quando aplicado em tetos.
- Isento de estireno.
- Baixo odor.
- Baixo desperdício.

CERTIFICADOS / NORMAS

- Fixação por aderência com injeção segundo a ETAG 001 Parte 1 e 5 Opção 1, ETA-14/0346, declaração de desempenho 020205010020000011 5034408 (1138), certificado pelo organismo de certificação de controle de produção em fábrica notificado 1020, certificado de consistência de desempenho 1020-CPR-090-032534, fornecido com marcação CE.
- Ancoragem de armaduras instaladas posteriormente segundo a ETAG 001 Parte 1 e 5 TR 023, ETA-13/0779, declaração de desempenho 020205010020000011 5034408 (1138), certificado pelo organismo de certificação de controle de produto em fábrica notificado 1020, certificado de consistência de desempenho 1020-CPD-090-036698, fornecido com marcação CE.
- Certificado para contato com água potável: Water Regulations Advisory Scheme Ltd. (WRAS) Número de Aprovação: 1604543.

DADOS DO PRODUTO

Fornecimento	300 ml cartucho convencional	12 cartuchos por caixa palete: 75 caixas
	350 ml cartucho convencional	12 cartuchos por caixa palete: 50 caixas
	550 ml cartucho convencional	12 cartuchos por caixa palete: 50 caixas
	850 ml cartucho convencional	8 cartuchos por caixa palete: 50 caixas
Tempo de armazenamento	15 meses a partir da data de fabrico. Todos os cartuchos de Sika AnchorFix®-2+ têm a data de validade no rótulo da embalagem.	
Armazenagem e conservação	Armazenar na embalagem original não encetada, em ambiente seco e fresco, com temperatura entre + 5 °C e + 25 °C. Proteger da luz solar direta.	
Cor	Componente A: branco Componente B: preto Mistura componente A+B: cinzento	
Massa volúmica	~ 1,62 – 1,70 kg/l (componente A) ~ 1,44 – 1,50 kg/l (componente B) ~ 1,60 – 1,68 kg/l (mistura de componente A+B)	

DADOS TÉCNICOS

Resistência à compressão	~ 70 N/mm ² (7 dias, + 20 °C)	(ASTM D 695)
Módulo de elasticidade à compressão	~ 7000 N/mm ² (7 dias, + 20 °C)	(ASTM D 695)
Resistência à flexão	~ 29 N/mm ² (7 dias, + 20 °C)	(ASTM D 790)
Resistência à tração	~ 15 N/mm ² (7 dias, + 20 °C)	(ASTM D 638)
Módulo de elasticidade	~ 3800 N/mm ² (7 dias, + 20 °C)	(ASTM D 638)
Temperatura de serviço	<u>Longo prazo</u> - 40 °C mín. / + 50 °C máx <u>Curto prazo (1 – 2 horas)</u> + 80 °C	(ETAG 001, parte 5)

INFORMAÇÃO DO SISTEMA

Estrutura do sistema	Para obter mais detalhes sobre dimensionamento consulte: "Documentação técnica Sika AnchorFix®-2+" Ref.: 870 43 06
----------------------	--

INFORMAÇÃO SOBRE A APLICAÇÃO

Proporção da mistura	Componente A : componente B = 10 : 1 em volume
Espessura da camada	~ 5 mm máx.
Escorrimento	Não escorre, mesmo quando aplicado em tetos.
Temperatura de serviço	A temperatura de aplicação deve estar entre os + 5 °C e os + 30 °C.
Temperatura ambiente	+ 5 °C mín. / + 30 °C máx.
Ponto de Orvalho	A temperatura do substrato durante a aplicação deve estar pelo menos 3 °C acima do ponto de orvalho.
Temperatura da base	+ 5 °C mín. / + 30 °C máx.

Tempo de cura

Temperatura	Tempo aberto - T _{gel}	Tempo de cura - T _{cur}
+ 25 °C a + 30 °C	4 minutos	40 minutos
+ 20 °C a + 25 °C	5 minutos	50 minutos
+ 15 °C a + 20 °C	6 minutos	75 minutos
+ 10 °C a + 15 °C	8 minutos	85 minutos
+ 5 °C a + 10 °C*	10 minutos	145 minutos

*Temperatura mínima para armazenagem do cartucho = + 5 °C

VALOR BASE

Todos os dados técnicos referidos nesta Ficha de Produto são baseados em ensaios laboratoriais. Resultados obtidos noutras condições podem divergir dos apresentados, devido a circunstâncias que não podemos controlar.

OUTROS DOCUMENTOS

Para obter mais detalhes sobre dimensionamento consulte: "Documentação técnica Sika AnchorFix®-2+"
Ref: 870 43 06

ECOLOGIA, SAÚDE E SEGURANÇA

Para informação e aconselhamento sobre o manuseamento seguro, armazenamento e eliminação de produtos químicos, os utilizadores devem consultar as respectivas Fichas de Dados de Segurança (FDS) mais recentes contendo os dados físicos, ecológicos, toxicológicos e outros relacionados com a segurança.

INSTRUÇÕES DE APLICAÇÃO

QUALIDADE DA BASE

Bases em betão ou argamassa devem ter uma idade mínima de 28 dias.

A resistência da base (betão, alvenaria, pedra natural) deve ser previamente testada.

Devem ser efetuados testes de arrancamento sempre que a resistência da base seja desconhecida.

O furo de ancoragem deve estar limpo, seco, isento de óleos e gorduras, etc. Partículas soltas devem ser removidas dos furos.

Os varões roscados e armaduras devem estar limpos, sem óleos, gorduras e outras substâncias contaminadas e despoeiradas.

MISTURA

Preparação do cartucho: 300 / 550 / 850 ml

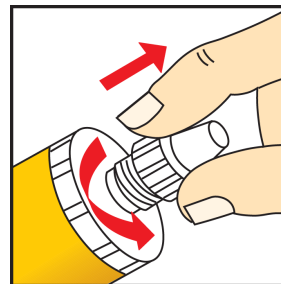

1. Desapertar a tampa

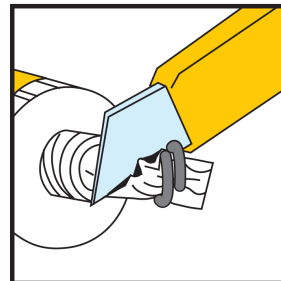

2. Cortar o plástico

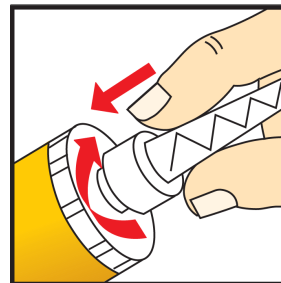

3. Enroscar o bico misturador no cartucho

FICHA DE DADOS DO PRODUTO

Sika AnchorFix®-2+
Abril 2022, VERSÃO 01.01
02020501002000011

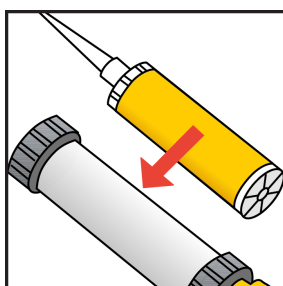

4. Colocar o cartucho na pistola e aplicar

Preparação do cartucho: 350 ml

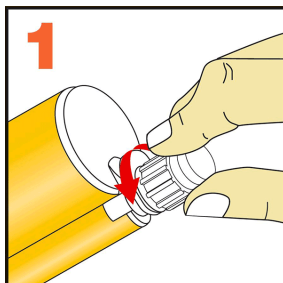

1. Desapertar a tampa

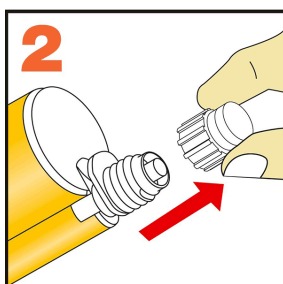

2. Retirar a tampa

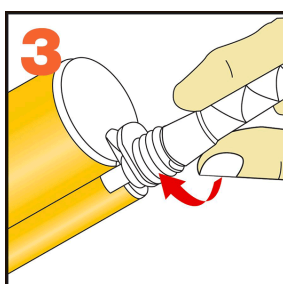

3. Enroscar o bico misturador no cartucho

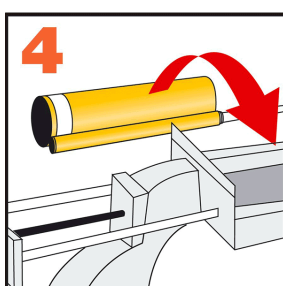

4. Colocar o cartucho na pistola e aplicar

MÉTODO DE APLICAÇÃO/ FERRAMENTAS

Ancoragem em alvenaria maciço / betão:

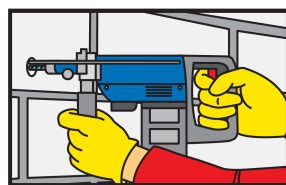

Executar a furação com berbequim, com broca de diâmetro adequado e na profundidade exigida. O diâmetro do furo deverá estar de acordo com o tamanho do varão a ancorar.

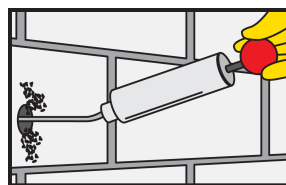

O furo deve ser limpo com uma bomba de ar ou ar comprimido, começando pelo fundo do furo até à superfície (realizar a operação pelo menos 2 vezes). Importante: usar compressores com retenção de óleo.

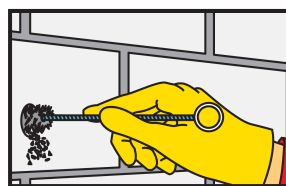

O furo deve ser bem limpo com um escovilhão redondo (escovar pelo menos 2 vezes). O diâmetro do escovilhão deverá ser superior ao diâmetro do furo.

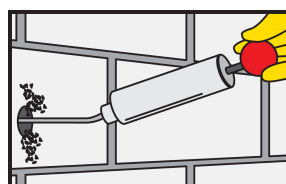

O furo deve ser limpo com uma bomba de ar ou ar comprimido, começando pelo fundo do furo até à superfície (realizar a operação pelo menos 2 vezes). Importante: usar compressores com retenção de óleo.

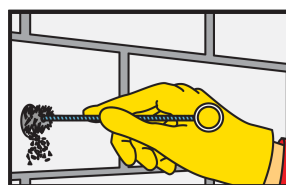

O furo deve ser bem limpo com um escovilhão redondo (escovar pelo menos 2 vezes). O diâmetro do escovilhão deverá ser superior ao diâmetro do furo.

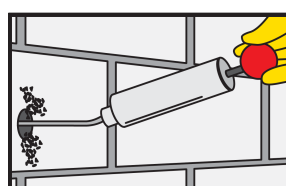

O furo deve ser limpo com uma bomba de ar ou ar comprimido, começando pelo fundo do furo até à superfície (realizar a operação pelo menos 2 vezes). Importante: usar compressores com retenção de óleo.

FICHA DE DADOS DO PRODUTO

Sika AnchorFix®-2+
Abril 2022, VERSÃO 01.01
020205010020000011

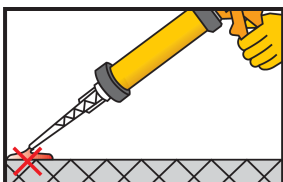

Extrudir a resina aproximadamente duas vezes até que ambos os componentes pareçam misturados. Não utilizar este material. Só iniciar a utilização da resina quando a cor do material extrudido for perfeitamente uniforme.

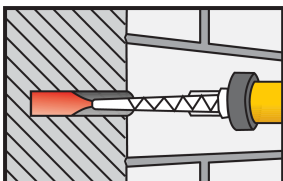

Injetar a resina no furo, encostando o bico do cartucho ao fundo e ir lentamente recuando até à superfície. Evitar a oclusão de ar. Para furos de ancoragem muito profundos podem utilizar-se tubos extensores.

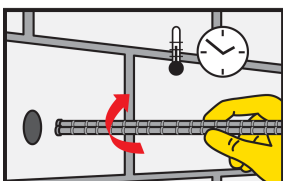

Inserir o varão com movimento rotativo no furo cheio de resina. Deve haver um refluxo de parte da resina para o exterior. Importante: a ancoragem deve ser efetuada dentro do tempo de vida útil da resina misturada.

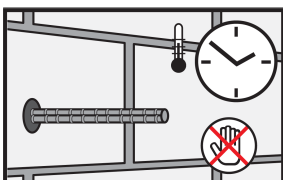

Durante o endurecimento da resina o varão não deve ser movido ou submetido a cargas.

Lavar imediatamente todas as ferramentas e equipamento com Solut de Limpeza Colma.

Lavar mãos e pele com água morna e sabão.

RESTRIÇÕES LOCAIS

Por favor, ter em atenção que o desempenho deste produto poderá variar ligeiramente de país para país, em função dos parâmetros regulamentares específicos de cada local. Por favor, consultar a Ficha de Produto para a descrição completa dos campos de aplicação.

NOTA LEGAL

A informação e em particular as recomendações relacionadas com aplicação e utilização final dos produtos Sika são fornecidas em boa fé e baseadas no conhecimento e experiência dos produtos sempre que devidamente armazenados, manuseados e aplicados em condições normais, de acordo com as recomendações da Sika. Na prática, as diferenças no estado dos materiais, das superfícies, e das condições de aplicação em obra, são de tal forma imprevisíveis que nenhuma garantia a respeito da comercialização ou aptidão para um fim em particular nem qualquer responsabilidade decorrente de qualquer relacionamento legal poderão ser inferidas desta informação, ou de qualquer recomendação por escrito, ou de qualquer outra recomendação dada. O produto deve ser ensaiado para aferir a adequabilidade do mesmo à aplicação e fins pretendidos. Os direitos de propriedade de terceiros deverão ser observados. Todas as encomendas aceites estão sujeitas às nossas condições de venda e de entrega vigentes. Os utilizadores deverão sempre consultar a versão mais recente da nossa Ficha de Produto específica do produto a que diz respeito, que será entregue sempre que solicitada.

SIKA MOÇAMBIQUE, LDA

Boane, Matola Rio, Parcela 3441

MOCAMBIQUE

Phone : + 25 821 730 367

[HTTPS://moz.sika.com/](https://moz.sika.com/)

FICHA DE DADOS DO PRODUTO

Sika AnchorFix®-2+

Abril 2022, VERSÃO 01.01

020205010020000011

SikaAnchorFix-2+-pt-MZ-(04-2022)-1-1.pdf